ДО УВАГИ ШАНУВАЛЬНИКІВ ЮВЕЛІРНОГО МИСТЕЦТВА!

З **25 по 28 травня 2017 р.** у виставковому центрі «ЕкспоПлаза» пройде Міжнародна виставка ювелірного мистецтва **«ЮвелірЕкспо 2017».** У рамках заходу **26 травня 2017 р.** викладач кафедри образотворчого мистецтва **Олександра Володимирівна Барбалат** (кавалер Ордену Фаберже), проведе майстер-клас із техніки гарячої емалі. Він триватиме три години і розрахований на абсолютно всі вікові категорії, з урахуванням вікових особливостей призначений навіть для дітей (від 7 років), спеціальної підготовки не вимагає.
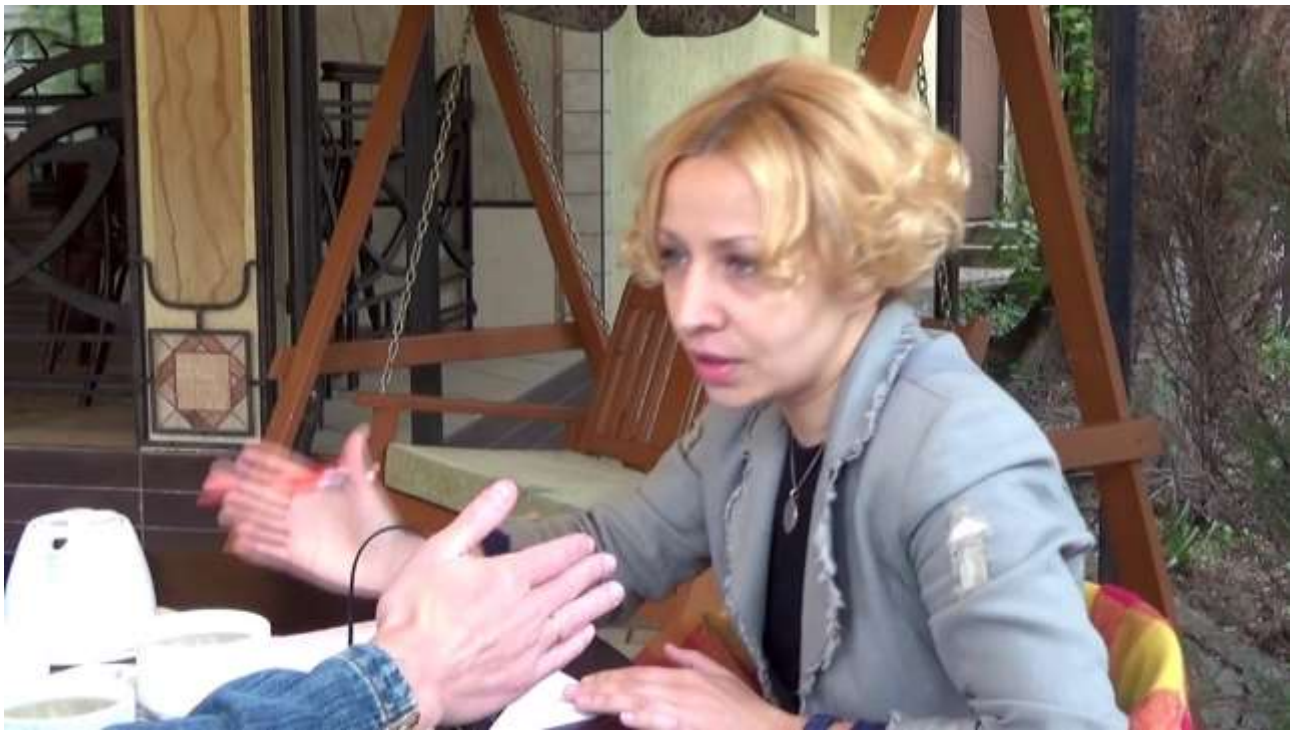
За три години учасники власноруч створять невеличкий ювелірний виріб від стадії ескізу до готовності – власне кольорове диво. Запрошуємо приєднатися до феєрії художнього металу від викладача кафедри ОМ! Адреса заходу: вул. Салютна, 2-б, виставковий центр «ЕкспоПлаза», павільйон №1.